

# Séminaire Santé - Environnement

Besançon

Du 30 septembre au 4 octobre 2019



**Zenitude Hôtel-Résidences**  
Besançon : La City  
11 Avenue Louise Michel  
25000 Besançon

Arrêt Tram T1/T2 - Canot  
Direction Hauts de Chazal

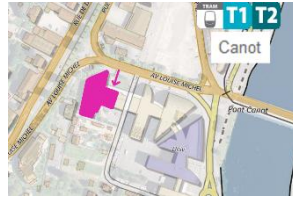

**RU Megevand**  
36 Rue Megevand,  
25000 Besançon

5-10 min à pied de la salle de  
cours à Saint-Jacques



Contact en cas de besoin : Magali Koczorowski 06 20 38 49 57

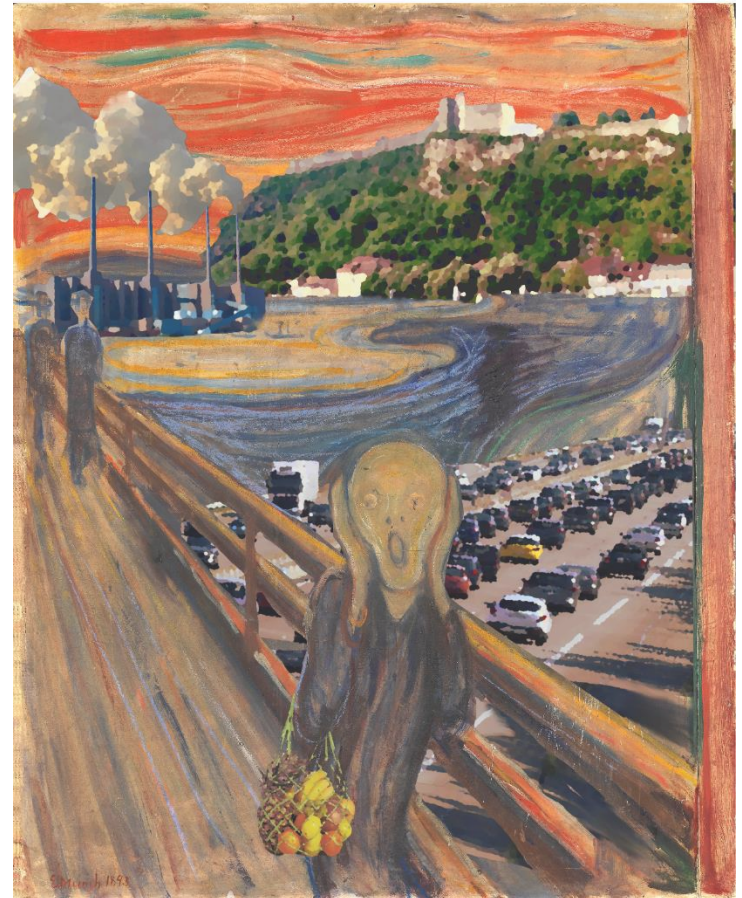

### Lundi 30 septembre 2019 - Faculté de médecine Hauts de Chazal

- 13h30 Accueil
- 14h00 Environnement et Santé humain : introduction (2h)  
**Salle F006 - Pr Frédéric Mauny**
- 16h00 Approche épidémiologique de l'impact de l'environnement sur la santé, spécificité et limites (2h)  
**Salle F006 - Pr Frédéric Mauny**
- 18h00 Fin des cours
- 19h00 Conférence-débat publique (*optionnelle*) : « Et après, qu'est-ce qui va changer ? Changement climatique, biodiversité, santé humaine... ce que l'avenir pourrait nous réserver » (1h30)  
**Amphi E 016 - Pr Frédéric Mauny et Pr Patrick Giraudoux**

### Mardi 1<sup>er</sup> octobre 2019 - Hôpital Saint-Jacques centre-ville

- 09h00 Les types d'études en épidémiologie environnementale (3h)  
*Pr Frédéric Mauny*
- 12h00 *Pause repas au Restaurant Universitaire Mégevand*
- 13h30 Veille sanitaire : principe et organisation en France (1h30)  
*Maxime Desmarests*
- 15h00 Évaluation de l'exposition environnementale (3h)  
*Pr Frédéric Mauny*
- 18h00 Fin des cours

### Mercredi 2 octobre 2019 - Hôpital Saint-Jacques centre-ville

- 09h00 Évaluation quantitative du risque en santé (3h)  
*Pr Frédéric Mauny*
- 12h00 *Pause repas au Restaurant Universitaire Mégevand*
- 14h00 Risque infectieux : Étude de cas concret (3h)  
*Pr Didier Hocquet*
- 17h00 Fin des cours

**19h30** Restaurant « Les tables d'Antan », spécialités régionales  
18 rue Bersot 25000 Besançon

### Jeudi 3 octobre 2019 - Hôpital Saint-Jacques centre-ville

- 09h00 Focus sur une problématique majeure en santé environnement : « Pollution de l'air : passé, présent et futur pour la santé humaine » (2h)  
*Pr Nadine BERNARD*
- 11h00 Mesure en santé : précision et exactitude (1h30)  
*Pr Frédéric Mauny*
- 12h30 *Pause repas au Restaurant Universitaire Mégevand*
- 14h30 Évaluation quantitative du risque en santé : étude de cas (3h)  
*Pr Frédéric Mauny*
- 17h30 Fin des cours

### Vendredi 4 octobre 2019 - Hôpital Saint-Jacques centre-ville

- 10h00 Étude de cas - Étude épidémiologique en périnatalité : Le projet PrémaBqua (2h)  
*Anne-Sophie Mariet*
- 12h00 *Pause repas au Restaurant Universitaire Mégevand*
- 13h00 **Validation du module** : étude de cas (3h)
- 16h00 Fin du séminaire

#### **UFR Santé – Salle F006**

19 rue Ambroise Paré  
25000 Besançon

Arrêt Tram T1 - UFR Médecine Pharma  
Direction Hauts de Chazal  
(≈40 min de la gare)

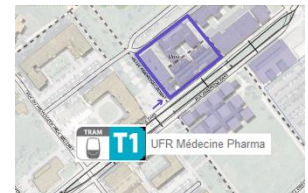

#### **Hôpital Saint-Jacques - Service uMETH**

2 rue de l'orme de Chamars  
25000 Besançon  
(10min à pied de l'hôtel)

